

01 PLANTA DE LOCALIZAÇÃO
ESCALA : 1 : 1000

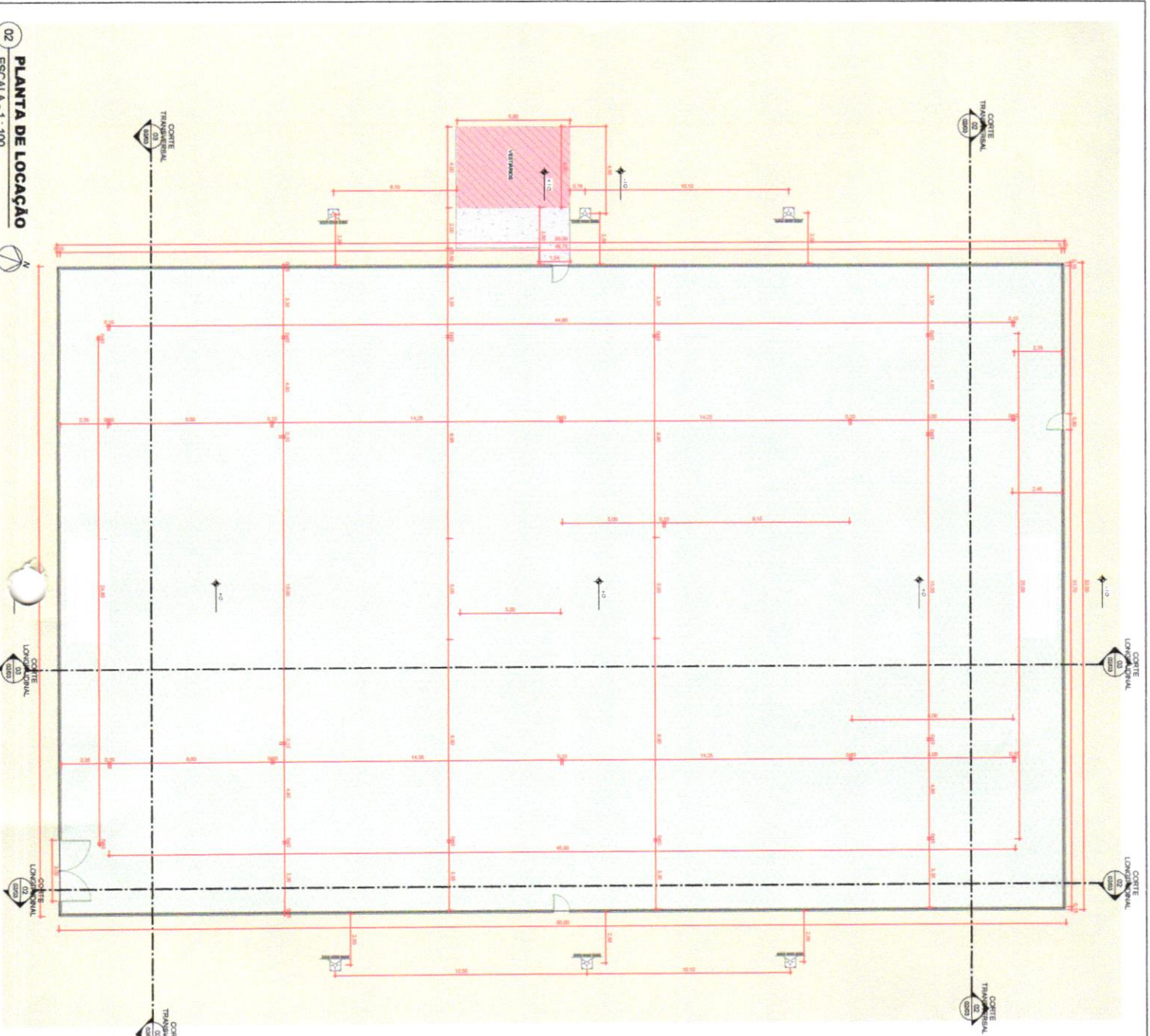

02 PLANTA DE LOCALIZAÇÃO
ESCALA : 1 : 100

LEGENDA	SÍMBOLO	QUANTIDADE DE ÁREAS	ÁREA
ÁREA ÚTIL	[Yellow box]	TERRENO UTILIZADO NO PROJETO	3044 m ²
ÁREA DE SERVIÇOS	[Green box]	ÁREA DE SERVIÇOS	1.913 m ²
ÁREA DE VESTIBULO	[Red hatched box]	ÁREA DE VESTIBULO	2236 m ²

Prefeitura Municipal de Angico
FLS.: 272

<p>PREFEITURA MUNICIPAL DE ANGICO-TO Município de Angico - TO</p>		<p>M3 SISTEMA DE PROJETOS</p>	
<p>PROJETO ARQUITETÔNICO N.º: 01/03</p>			
<p>OBRA: PROJETO ARQUITETÔNICO - CAMPO DE SOCIEDADE</p>			
<p>PROJETERIA: PREFEITURA MUNICIPAL DE ANGICO - TO</p>			
<p>CAD/CADTE: 25.004.008/0004-71</p>			
<p>ENGENHEIRO: ZENIL NEAL - RFOVADO DA ASSOCIAÇÃO IMACON</p>			
<p>CONTÊIDOR</p>		<p>TERRENO 3.396,00 m²</p>	
<p>ÁREA DE SERVIÇOS</p>		<p>ÁREA ÚTIL</p>	
<p>PROJETO ARQUITETÔNICO DE ANGICO</p>		<p>PROJETO ARQUITETÔNICO DE ANGICO</p>	
<p>DATA: 12/01/2024</p>		<p>ASSINATURA: [Signature]</p>	
<p>LOCAL: ANGICO - TO</p>		<p>PROJETO ARQUITETÔNICO DE ANGICO</p>	

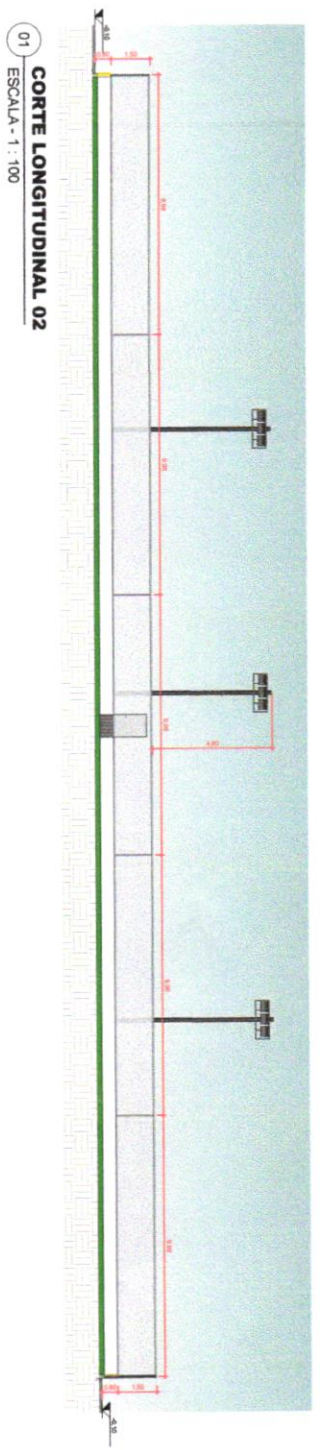

01 CORTE LONGITUDINAL 02
ESCALA - 1 : 100

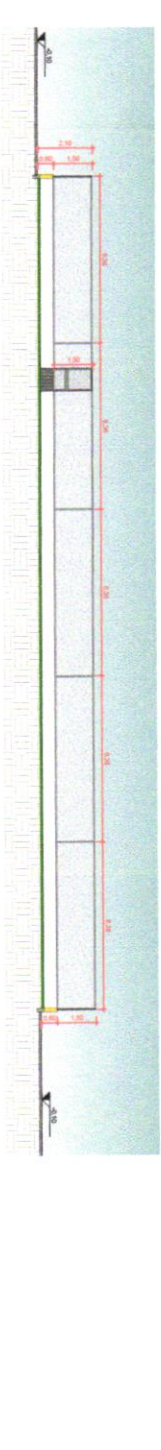

02 CORTE TRANSVERSAL 02
ESCALA - 1 : 100

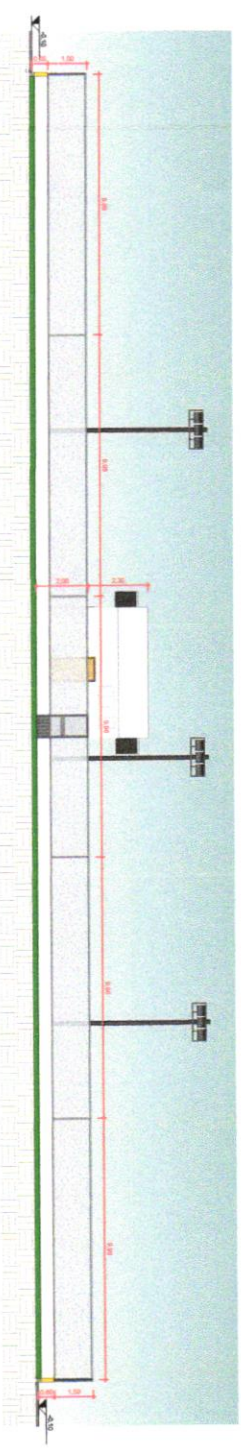

03 CORTE LONGITUDINAL 03
ESCALA - 1 : 100

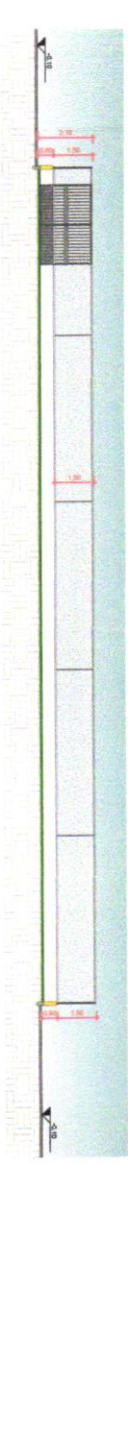

04 CORTE TRANSVERSAL 03
ESCALA - 1 : 100

Prefeitura Municipal de Angico
FLS.: 281

<p>PROJETO ARQUITETÔNICO</p> <p>OPERA: PROJETO ARQUITETÔNICO - CAMPO DE BOCUETI</p> <p>PROPOSTA: PREFEITURA MUNICIPAL DE ANGICO - TO</p> <p>PROJETO: 25.004.008/0001-71</p> <p>ENCOMENDADO: ZONA URBANA - PROPOSTA DA ASSOCIAÇÃO URBANA</p> <p>CONTEÚDO: 11 - CORTE LONGITUDINAL 01 12 - CORTE LONGITUDINAL 02 13 - CORTE LONGITUDINAL 03 14 - CORTE TRANSVERSAL 01 15 - CORTE TRANSVERSAL 02</p>		<p>GOVERNO DO URMILITANTE:</p>
<p>ESCALA: 1:100</p> <p>ORIENTAÇÃO: Norte</p> <p>DATA: 12/09/2016</p>	<p>PROJETO ARQUITETÔNICO</p> <p>ANGICO-TO</p> <p>M3</p>	<p>GOVERNO DO URMILITANTE:</p>
<p>PROJETO ARQUITETÔNICO</p> <p>ANGICO-TO</p> <p>M3</p>	<p>PROJETO ARQUITETÔNICO</p> <p>ANGICO-TO</p> <p>M3</p>	<p>GOVERNO DO URMILITANTE:</p>

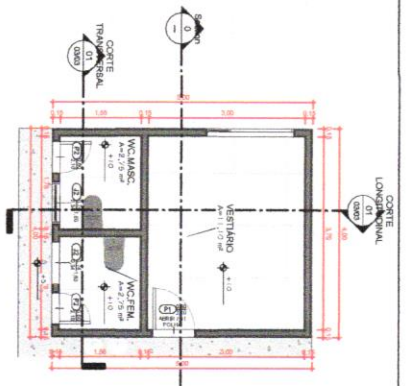

02 PLANTA BAIXA TÉCNICA VESTIÁRIO
ESCALA - 1 : 50

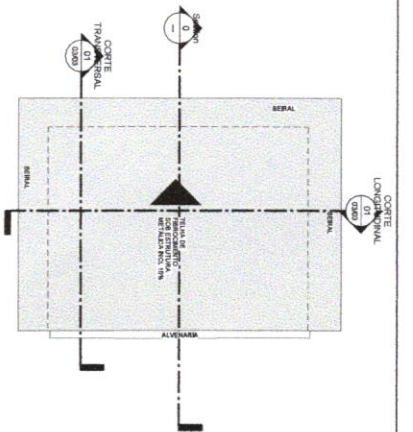

03 PLANTA TÉCNICA DE COBERTURA
ESCALA - 1 : 50

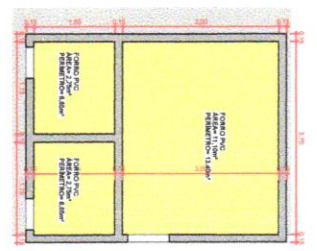

04 PAGINAÇÃO DE FORRO
ESCALA - 1 : 50

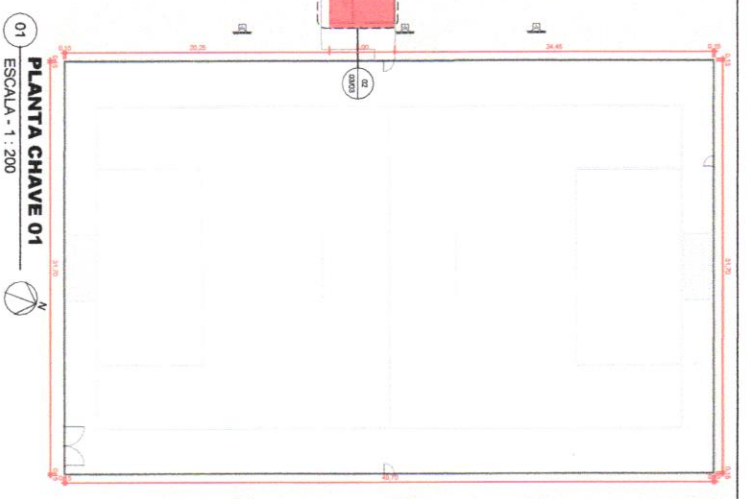

01 PLANTA CHAVE 01
ESCALA - 1 : 200

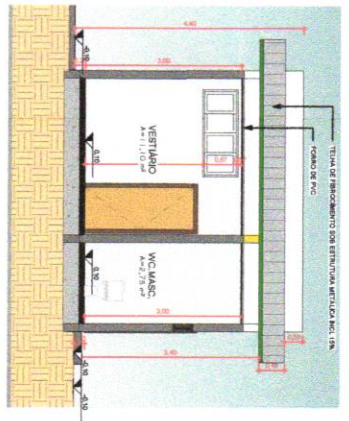

05 CORTE LONGITUDINAL 01
ESCALA - 1 : 50

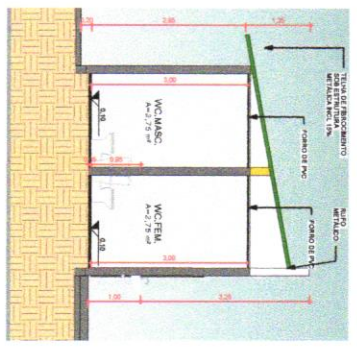

06 CORTE TRANSVERSAL 01
ESCALA - 1 : 50

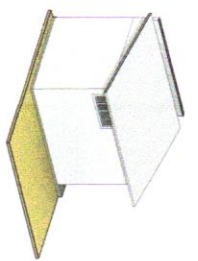

07 PERSPECTIVA 01
ESCALA -

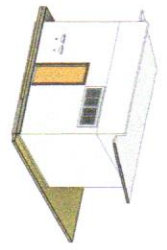

08 PERSPECTIVA 02
ESCALA -

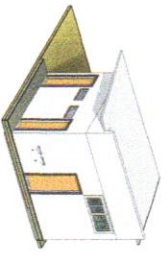

09 PERSPECTIVA 03
ESCALA -

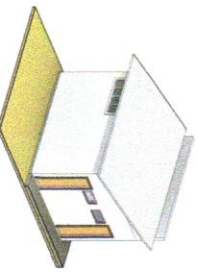

10 PERSPECTIVA 04
ESCALA -

Prefeitura Municipal de Angico
FIS.: 29 l

<p>PREFEITURA:</p> <p>PROJETO ARQUITETÔNICO</p> <p>PROJETO ARQUITETÔNICO - CAMPO DE SOCCETI</p> <p>PROJETADEIRA: PREFEITURA MUNICIPAL DE ANGIÇO - TO</p> <p>CHRG: LOPF - 25.094.098/0001-71</p> <p>ENGENHEIRO: ZOMÁ SILVA - INSCRITO NA ASSOCIAÇÃO NACIONAL</p>		<p>PROJETO ARQUITETÔNICO</p> <p>PROJETO ARQUITETÔNICO - CAMPO DE SOCCETI</p> <p>PROJETADEIRA: PREFEITURA MUNICIPAL DE ANGIÇO - TO</p> <p>CHRG: LOPF - 25.094.098/0001-71</p> <p>ENGENHEIRO: ZOMÁ SILVA - INSCRITO NA ASSOCIAÇÃO NACIONAL</p>	
<p>CONTÉUDO:</p> <p>11 - PLANTA CHAVE</p> <p>12 - PLANTA BAIXA</p> <p>13 - PLANTA BAIXA TÉCNICA</p> <p>14 - PLANTA BAIXA TÉCNICA DE COBERTURA</p> <p>15 - PLANTA BAIXA TÉCNICA DE COBERTURA</p> <p>16 - PLANTA BAIXA TÉCNICA DE COBERTURA</p> <p>17 - PLANTA BAIXA TÉCNICA DE COBERTURA</p> <p>18 - PLANTA BAIXA TÉCNICA DE COBERTURA</p> <p>19 - PLANTA BAIXA TÉCNICA DE COBERTURA</p> <p>20 - PLANTA BAIXA TÉCNICA DE COBERTURA</p>		<p>TERMINO: 2.168,00 m²</p> <p>-CAMPO DE PTERNA - 1.680,00 m²</p> <p>CLIENTE: CLERFANI BARBOSA</p> <p>ENDEREÇO: LIMA-098848151168-0102</p> <p>PREFEITURA MUNICIPAL DE ANGIÇO - TO</p> <p>PROJETO ARQUITETÔNICO</p> <p>PROJETADEIRA: PREFEITURA MUNICIPAL DE ANGIÇO - TO</p> <p>CHRG: LOPF - 25.094.098/0001-71</p> <p>ENGENHEIRO: ZOMÁ SILVA - INSCRITO NA ASSOCIAÇÃO NACIONAL</p>	
<p>ESCALA:</p> <p>Como Indicação</p>		<p>PROJETADEIRA:</p> <p>ANGICO-TO</p> <p>ANGICO-TO</p> <p>ANGICO-TO</p>	
<p>PROJETO ARQUITETÔNICO</p> <p>PROJETO ARQUITETÔNICO - CAMPO DE SOCCETI</p> <p>PROJETADEIRA: PREFEITURA MUNICIPAL DE ANGIÇO - TO</p> <p>CHRG: LOPF - 25.094.098/0001-71</p> <p>ENGENHEIRO: ZOMÁ SILVA - INSCRITO NA ASSOCIAÇÃO NACIONAL</p>		<p>PROJETO ARQUITETÔNICO</p> <p>PROJETO ARQUITETÔNICO - CAMPO DE SOCCETI</p> <p>PROJETADEIRA: PREFEITURA MUNICIPAL DE ANGIÇO - TO</p> <p>CHRG: LOPF - 25.094.098/0001-71</p> <p>ENGENHEIRO: ZOMÁ SILVA - INSCRITO NA ASSOCIAÇÃO NACIONAL</p>	



01 PLANTA DE LOCALIZAÇÃO
ESCALA - 1 : 1000



QUANTIDADE DE ÁREAS		ÁREA
LEGENDA	ÁREA TOTAL	28.84 m ²
	TERRENO NATURAL NO ENTORNO	1.876 m ²
	ÁREAS EMPLANTADAS	22.28 m ²
	VEREDAS	

Prefeitura Municipal de Angico
FLS.: 304

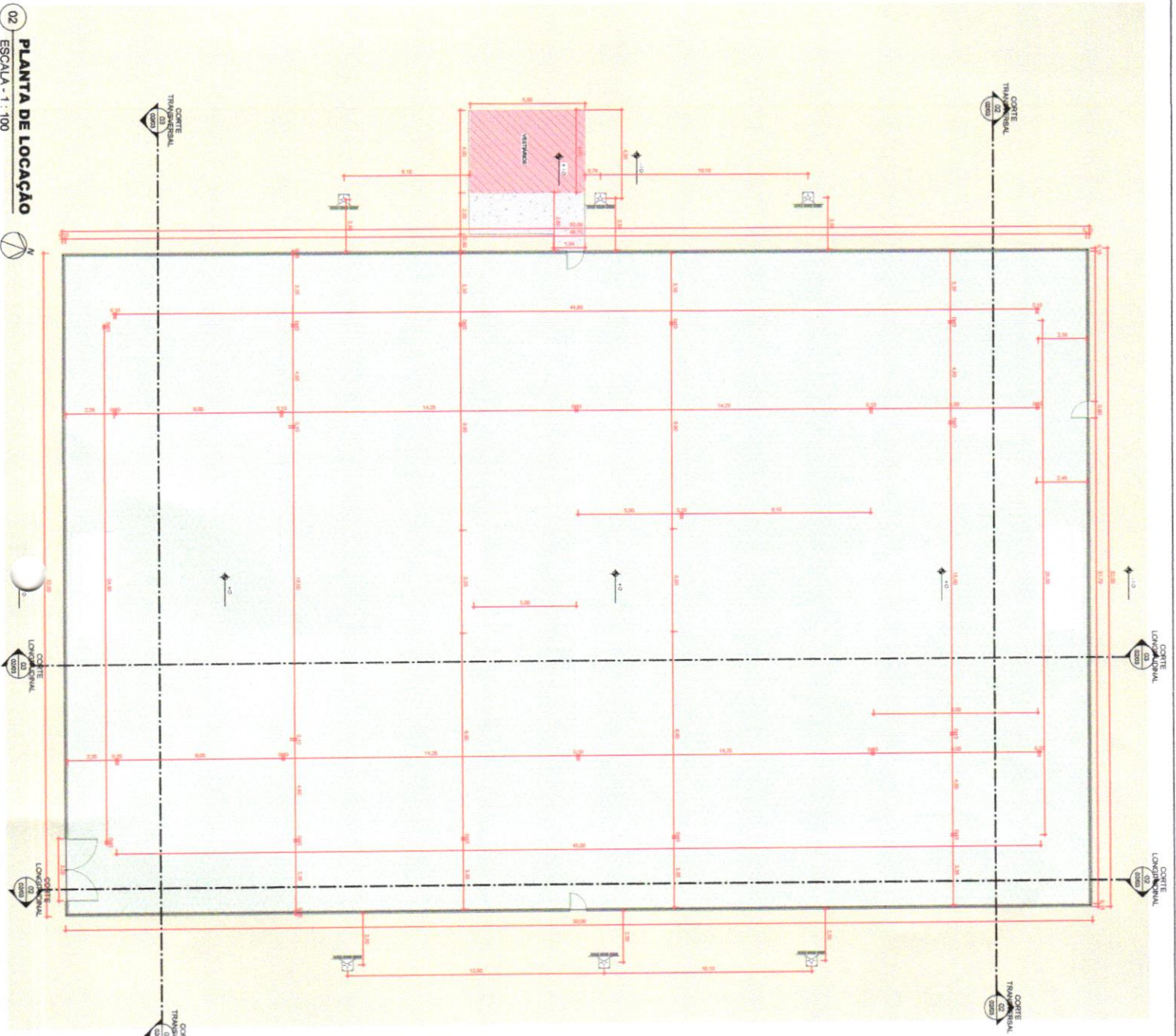

02 PLANTA DE LOCAÇÃO
ESCALA - 1 : 100

<p>PREFEITURA MUNICIPAL DE ANGICO-TO</p> <p>PROJETO ARQUITETÔNICO</p> <p>ANGICO-TO</p> <p>ANGICO-TO</p>		<p>M3</p> <p>ARQUITETURA</p>	
<p>OBJETO: PROJETO ARQUITETÔNICO - CASAS DE SOCIEDADE</p> <p>PROPRIETÁRIO: PREFEITURA MUNICIPAL DE ANGICO-TO</p> <p>CAD/CAD: 25.004.008/0001-71</p> <p>ENDEREÇO: ZONA RURAL - RUA SERRA GRANDE 5730478 e 4742227M</p>		<p>TERRENO: 2.884,00 m²</p> <p>ÁREA DE CONSTRUÇÃO: 22,28 m²</p> <p>ÁREA TOTAL: 28,84 m²</p>	
<p>CONTÊUDO</p> <p>01 - PLANTA DE LOCALIZAÇÃO</p> <p>02 - PLANTA DE LOCAÇÃO</p>		<p>PROJETO ARQUITETÔNICO DE ANGICO</p> <p>01/03</p>	
<p>ESCALA: (Cada bloco)</p>	<p>DESENHO: (Cada bloco)</p>	<p>DATA: (Cada bloco)</p>	<p>PROJETO ARQUITETÔNICO DE ANGICO</p> <p>01/03</p>

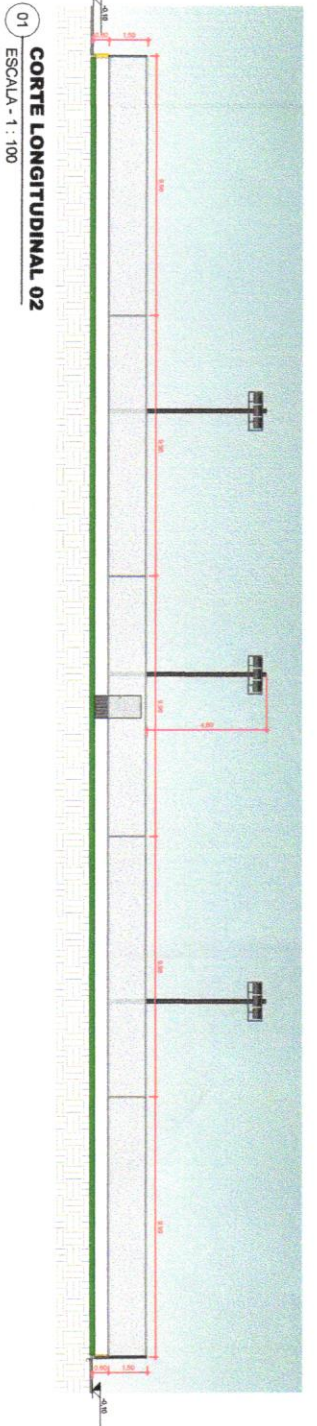

01 **CORTE LONGITUDINAL 02**
 ESCALA - 1 : 100

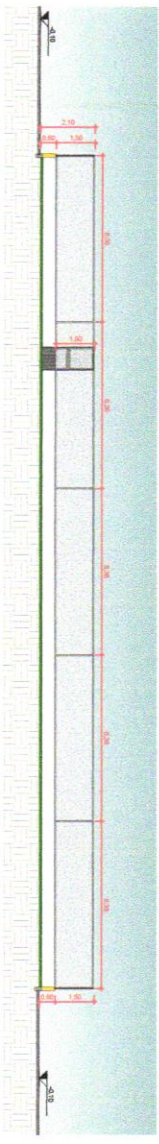

02 **CORTE TRANSVERSAL 02**
 ESCALA - 1 : 100

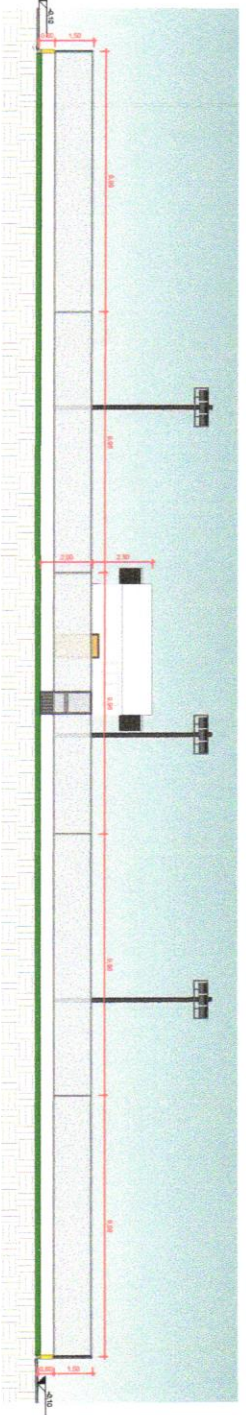

03 **CORTE LONGITUDINAL 03**
 ESCALA - 1 : 100

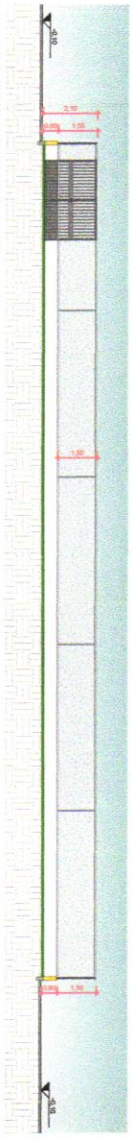

04 **CORTE TRANSVERSAL 03**
 ESCALA - 1 : 100

Prefeitura Municipal de Angico
 FLS.: 311

<p>PROJETO ARQUITETÔNICO</p> <p>OPERA: PROJETO ARQUITETÔNICO - CAMPO DE SOCCETS</p> <p>PROPRIETÁRIO: PREFEITURA MUNICIPAL DE ANGICO - TO</p> <p>ORÇAMENTO: 26.084.088/0001-71</p> <p>ENDEREÇO: ZONA RURAL - AV. SENSA GRANDE S.7701-97-5702-5703</p> <p>CONTÉUDO:</p> <p>01 - CORTES LONGITUDINAIS E TRANSVERSAIS 02 - CORTES LONGITUDINAIS E TRANSVERSAIS 03 - CORTES LONGITUDINAIS E TRANSVERSAIS 04 - CORTES LONGITUDINAIS E TRANSVERSAIS</p>		<p>PREFEITURA MUNICIPAL DE ANGICO</p> <p>PROJETO ARQUITETÔNICO</p> <p>02/03</p>
<p>ESCALA: 1:100</p> <p>DESIGNADO: ANA SOARES</p> <p>DATA: 24/02/2024</p>	<p>PROJETO ARQUITETÔNICO</p> <p>PROPRIETÁRIO: PREFEITURA MUNICIPAL DE ANGICO - TO</p>	

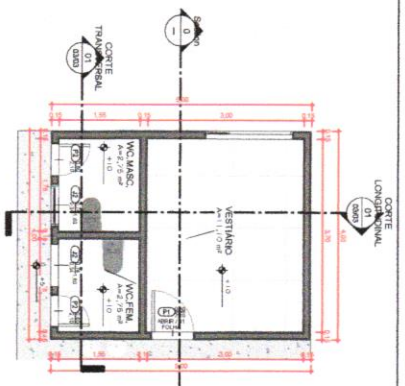

02 PLANTA BAIXA TÉCNICA VESTIÁRIO
ESCALA - 1 : 50

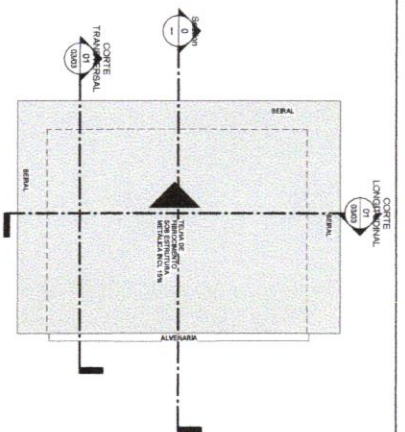

03 PLANTA TÉCNICA DE COBERTURA
ESCALA - 1 : 50

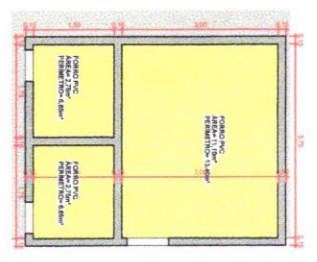

04 PAGINAÇÃO DE FORRO
ESCALA - 1 : 50

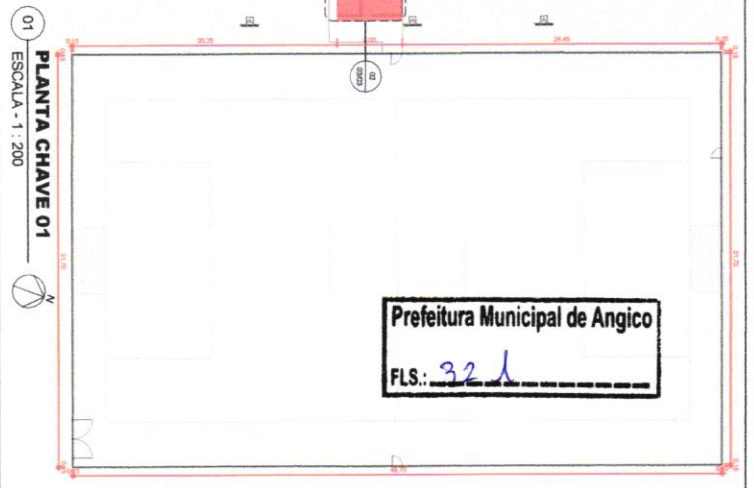

01 PLANTA CHAVE 01
ESCALA - 1 : 200

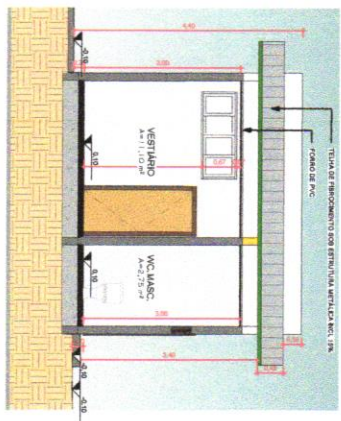

05 CORTE LONGITUDINAL 01
ESCALA - 1 : 50

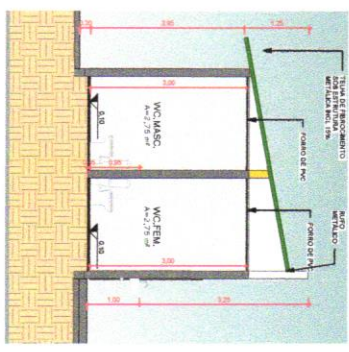

06 CORTE TRANSVERSAL 01
ESCALA - 1 : 50

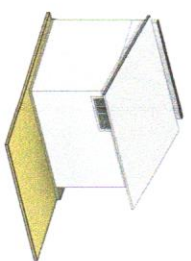

07 PERSPECTIVA 01
ESCALA -

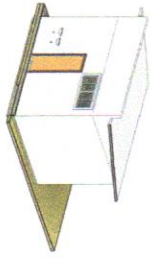

08 PERSPECTIVA 02
ESCALA -

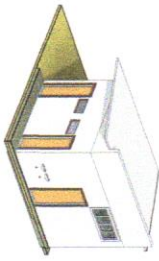

09 PERSPECTIVA 03
ESCALA -

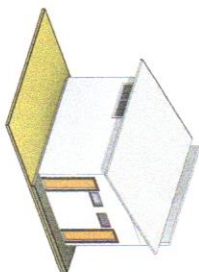

10 PERSPECTIVA 04
ESCALA -

<p>PRESTIÇÃO: _____</p> <p>BOMBEIRO OU MATRIANTE: _____</p>	
<p>PREFEITURA MUNICIPAL DE ANGICO-TO</p> <p>ADMINISTRAÇÃO</p>	
<p>M3</p> <p>ENGENHARIA</p>	
<p>PROJETO ARQUITETÔNICO Número: 03/03</p>	
<p>OBRA: PROJETO ARQUITETÔNICO - CAMPO DE SOCIETI</p> <p>PROPRIETÁRIO: PREFEITURA MUNICIPAL DE ANGICO-TO</p> <p>CHAVE/OPF: 25.004.008/0001-71</p> <p>ENGENHEIRO: ZOLA NUNES, IV - ZONA GRANDE FZ 7316, BR. FZ 7316/21</p>	
<p>CONTÉUDO:</p> <p>01 - PLANTA CHAVE 01</p> <p>02 - PLANTA CHAVE 02</p> <p>03 - PLANTA CHAVE 03</p> <p>04 - PLANTA CHAVE 04</p> <p>05 - CORTE LONGITUDINAL 01</p> <p>06 - CORTE LONGITUDINAL 02</p> <p>07 - PERSPECTIVA 01</p> <p>08 - PERSPECTIVA 02</p> <p>09 - PERSPECTIVA 03</p> <p>10 - PERSPECTIVA 04</p>	<p>TERRENO: 2,18x8,48 m²</p> <p>ÁREA DE 18,54 m²</p> <p>ÁREA DE 18,54 m²</p>
<p>ESCALA:</p> <p>Como Indicado</p>	<p>DESENHO:</p> <p>Nome: _____</p> <p>DATA:</p> <p>14/07/2019</p>
<p>MARCO OLIVEIRA DA SILVA</p> <p>ARQUITETO</p> <p>CPF: 043.114.107-10</p> <p>END: ZONA GRANDE FZ 7316, BR. FZ 7316/21</p> <p>ANGICO-TO - ZONA GRANDE FZ 7316, BR. FZ 7316/21</p>	
<p>CLAYTON</p> <p>ARQUITETO</p> <p>CPF: 043.114.107-10</p> <p>END: ZONA GRANDE FZ 7316, BR. FZ 7316/21</p> <p>ANGICO-TO - ZONA GRANDE FZ 7316, BR. FZ 7316/21</p>	

Prefeitura Municipal de Angico
FLS.: 32